PROFESÖRÜ OLAN DERGİ

DE'Lİ

CUMA GÜNLERİ ÇIKABİLİR. 2000 TL (KDV'li)

SAYI 11

TURKISH DELİ NEWS

• Ülkemizde geçen günler, kine yağmur yağdı... Kine seller aktı, yine evleri su bastı... yine ***ANAP*** kızları camdan baktı.

•***Fenerbahçe, Galatasarayı*** 2-0 yendi... Golleri eski cimbomlu ***Tanju*** attı. (ellerimle büyüttüğüm, solariken dirilttiğiim, puanımı kopardın seeen, feeneer'e verdin)

•***SHP***'nin demokrasi kanalı ***Mega-10*** yayın hayatına başladı... yer yer ***Megoloman*** olmasına rağmen umut verici bir alternatif görünümünde... izleyek... izlemeye devam edek...

•Seçim savaşları giderek çok acıklı haller almaya devam ediyor... fosil liderler ***(Süleyman Demirel*** ve ***Bülent Ecevit)*** bu seçimi kazanmak için (son şansları olarak düşünüyorlar sanıyoruz.) olmadık parendeler atıyorlar. ***Demirel*** gitgide solculaşırken, ***Ecevit***'se giderek sağcılaşıyor... herşey, herşey ise çok de"***mok***"ratik bir durum arzediyor.

SEÇİM NOTLARI

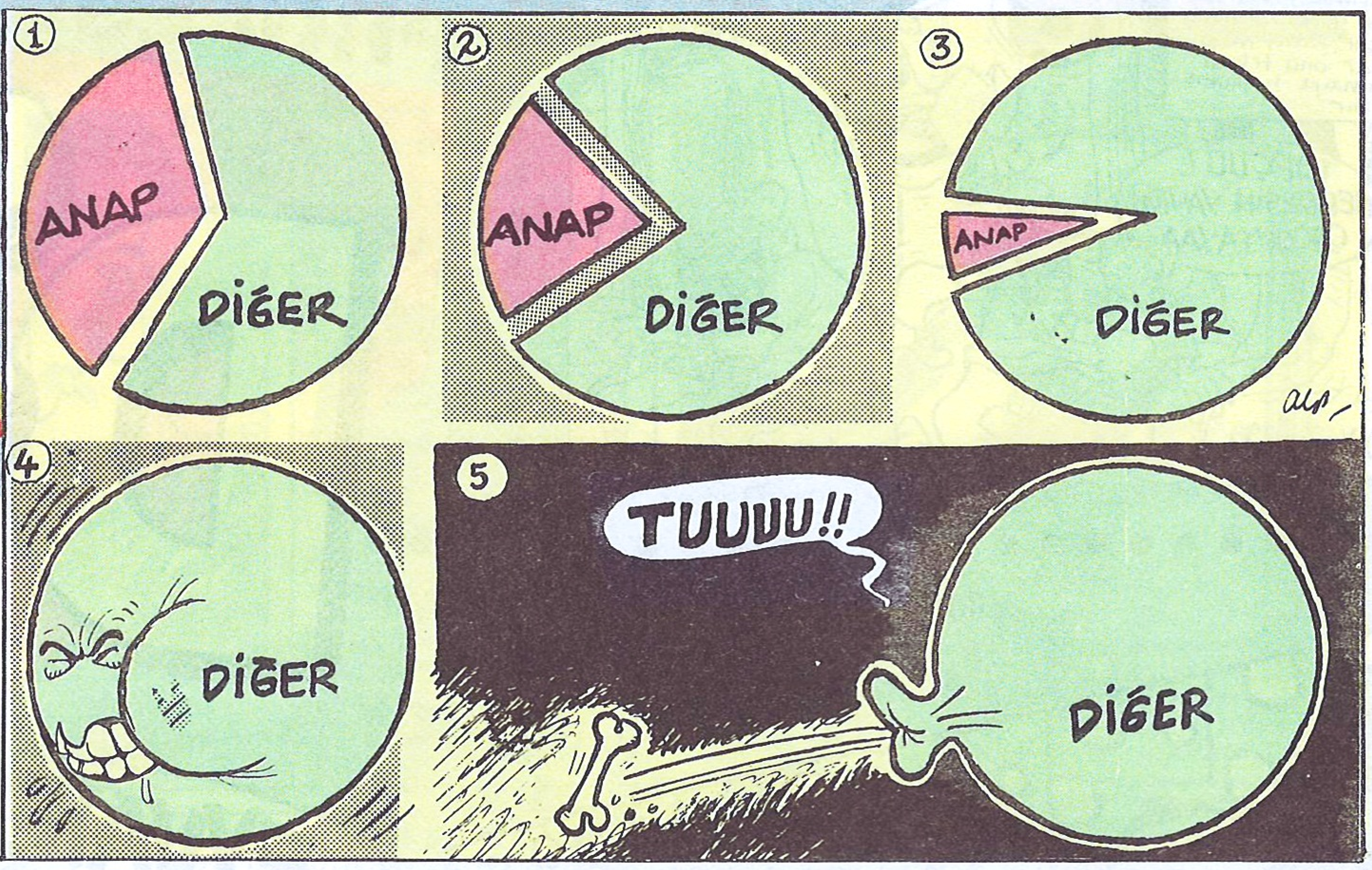

HAKKARİ
Nüfus: 20.000
Kararsız: 19.000
Rakım: 1.450

▼ **Mehmet Barlas ANAP'a yaranmaya artık Star-1'de devam edecek.**

▲ **Sen ne demokrat adamdın Bülent abi?**

TUNCELİ
Nüfus: 30.000
Kararsız: 29.000
Rakım: 920

▼ **DSP'nin amblemi değişti!...**

STAR-1'in kamuoyu araştırmalarında ANAP birinci parti. (!)

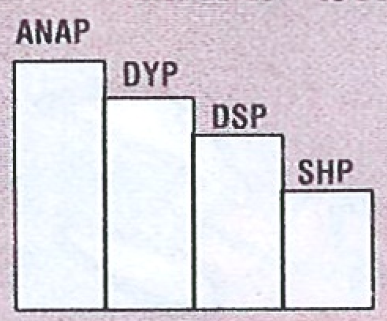

STAR-1'in hazırladığı grafik

DELİ, STAR 1 SAHİPLERİNİN KALP GRAFİĞİNİ YAYINLIYOR

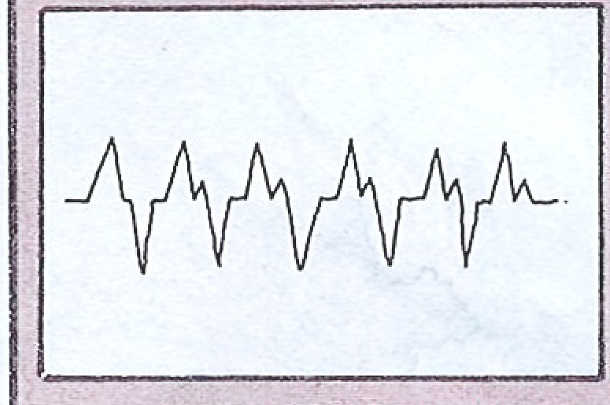

Normal bir insanın kalp grafiği

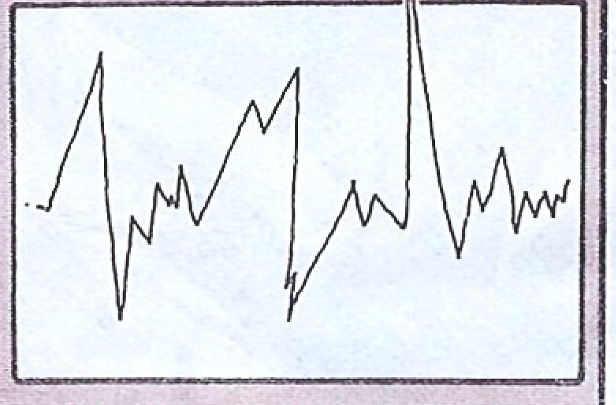

Seçim yaklaştıkça STAR-1 sahiplerinin kalp grafiği

ŞIRNAK
Nüfus: 80.000
Kararsız: 79.000
Rakım: 1.200

RÜSTEMO

ALO DELİ
516 06 93

Deli'nin telefonlarında bu hafta Anavatan Bülbülü, Rize harmanı, Halkın idam fermanı
MESUT YILMAZ
var.
516 06 93'ü arayın Mesut'la konuşun

▼ **Güneydoğu'ya komando eğitiminden geçmiş asker yığınağı yapılıyor**

DİYARBAKIR
Nüfus: 300.000
Kararsız: 299.000
Rakım: 250

▼ **Seçim öncesi YÖK, hükümetin desteği ile ihtiyacı olmadığı halde BİLKENT'e 200 dönümlük arsa ve üzerindeki trilyonluk tesisleri devretti.**

ÜNİVERSİTE'DEN SES GELSİN!

Deli Dergisi, okurlarının büyük bir bölümünü oluşturan üniversite öğrencilerinin sorunlarına eğilmek istiyor. Bize kendinizle ve okulunuzla ilgili haberleri iletin. Birlikte bir köşe oluşturmamız menfaatiniz icabıdır.

BOY AYNASI

MEHMEH BARSLASS
-Star-1 ikinci çanak anteni

kukla... bakla... takla... kakala, ükâla... patron ihaleleri kovalarcası, ihale tazısı, kerata kerata kaplumbağası, 40 harami, baybalon. çanak anten, moron'ica, uydu yayın, menfaat sanayii, içimizdeki şapşal, kral'ın soytarısı, babial-inin şişmanı, solcu düşmanı, dünün adamı, ebleh abi, öküz amca, embesil dayı, kaşar peynir, zaman tuneli, saman alevi, dön baba dönelim, kayıbolan yıllar... barlas, barlass, barlassa... lastik. yavru ceylan gibi kaçar, seke-seke gaste'deri batırır, mehmeh barlass ayağına giyer... gargarin... fenomen, fenamen, menkafa, (off değmez bu adama ya...)

Albert Kamu Vicdanı

Mega 10 Yayına Başladı

Deneme mahiyetindeki yayınların, şimdilik sadece ***Arizona*** ve ***Nevada***'da izlenebildiğini belirten yetkililer, konacak yeni yansıtıcılarla bu kapsamın daha da genişletileceğini söylediler.

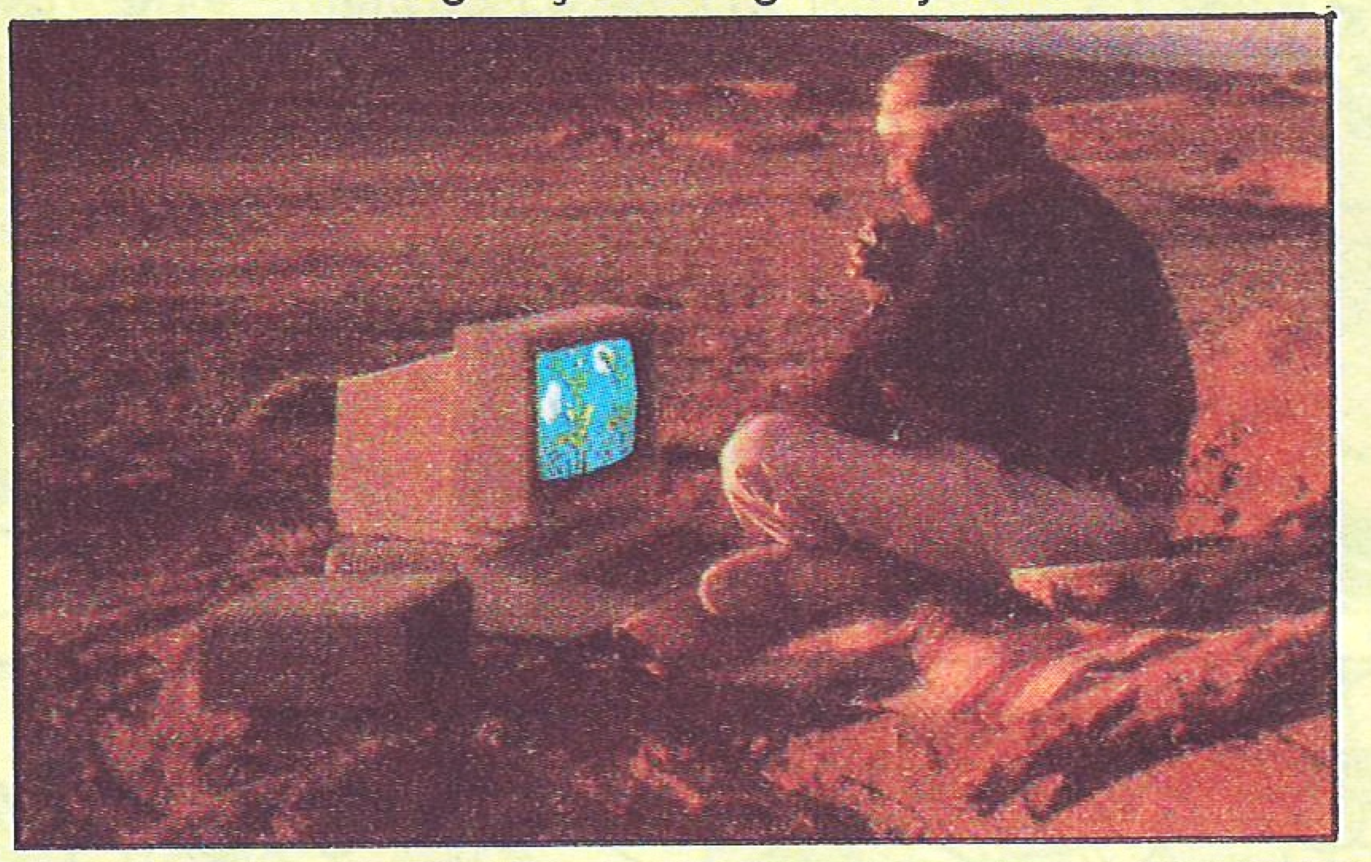

ARAMIZA KATILANLAR

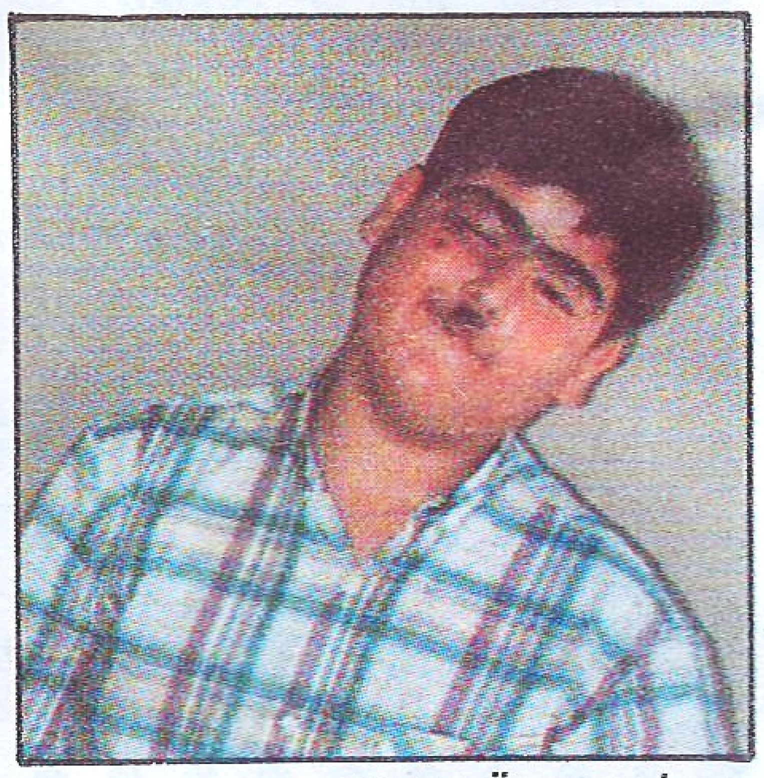

Osman Özkesen-İzmir

PEYNİR GEMİSİ

Gani Müjde

En Büyük Seçmenle Konuştum

Sen kimden yanasın tanrım?

-Alooo...Aloo?...
-Düüüt. Bu bir telesekreter kaydıdır. Düdük sesinden sonra üç kuluvallah bir elham okuyun, isminizi söyleyin ve notunuzu bırakın. Düüüüt.
-Alo sayın tanrım benim. Bir kamuoyu araştırması yapıyordum da sizi de rahatsız ediyordum.
-Çat...Buyrun benimle görüşmek istiyorsunuz galiba?
-Tanrım... Aman tanrım... Beni dinliyordunuz demek? Ah tanrım ne mutluluk?
-Hadi adımı geveleme de konuş. Daha yapacak çok işim var. Yeni bir galaksi yaratıyordum ama birisi odama girip bilgisayarımla oynamış. Bilgisayar error veriyor. Naapıcağımı şaşırdım. Sen nereden arıyordun?
-Dünyadan efendim.
-Dünya mı? Nerede bu dediğin yer?
-Güneş sisteminde efendim. Satürünü geçince hemen solda kalıyor. Yani Uranüs'e arkanı dönersen tam karşındaki mavi gezegen işte.
-Haaa hatırladım, şu vahşi gezegen...Kimi gönderdiysem adam edemedim sizi.
-Şimdi bu dünyada Türkiye'var.
-Türkiye mi? Haa hatırladım Turgut'un memleketi?
-Evet evet... Siz nereden tanıyorsunuz?
-Geçen gün telefonda konuştuk. Bush'u arıyormuş telefon yanlışlıkla bana bağlanmış. Yarenlik ettik biraz. Oğlunun çanak anteni için yer rica etti. Bana şükürler olsun Galakside boş bir yer bulabildik.
-Peki seçimlerde kimden yanasınız?
-Valla aslında gönlüm önceleri Refah'tan yanaydı. Ama sonraları ittifak filan yapınca soğudum. Ortakları olacak adam 12 Eyülden önce beni çok yormuştu. Her gün bi düzine genç gönderiyordu kardeşim. Ama Refah'ın bayraklarını görünce etkilenmedim desem yalan olur. Çarpılırım yani ben beni çarparım.
-Yani bu sefer refah mı?
-Valla aslında öyle olacaktı ama araya Mehmet girince ben de şaşırdım. Kocatepe'de üç gün üç gece kafamı şişirdi. Şimdilik kararsızım. TV-1 deki açık oturumu izledikten sonra kararımı vericem.
-SHP de MEGA-10 diye bir uydu istasyonu kurdu.Ona ne diyorsunuz?
-Boşver onların istasyonunu.Yarın iki tane göktaşı sallıyıcam. Ne istasyon kalacak ne televizyon.
-Ya Ecevit?..
-Onu bana sormayın lütfen. Yaramı deşmeyin. O bir hataydı.1928 di sanırım...
Bunu nasıl yarattım bilemiyorum.
-Kamoyu araştırma şirketleri için ne diyorsunuz?
-Hiç merak etmeyin onların hepsi tarafımdan çarpılacaklar şeker kardeşim.

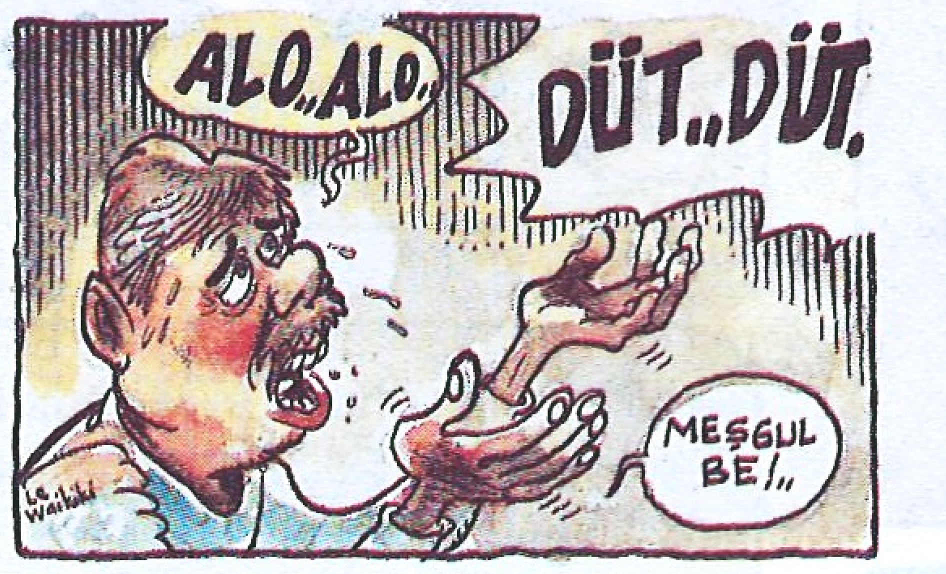

-Peki Biraz da Süleyman bey ile ilgili konuşalım. Baba memleketi kurtaracak mı dersiniz?
-Valla orasını bilmem ama baba bir elime düşerse onu kim kurtaracak bakalım?
-Peki Mesut beyle bir temasınız oldu mu?
-Geçen gece tam televizyon seyrediyordum benden birşeyler dilemeye başladı. Oturup dinleyeyim dedim ama cümlenin sonu gelmiyor. Uykum geldi yattım.
-Ama Mesut Yılmaz seçimi size havale etmiş. Cenabı hak kimi uygun görürse o kazansın demiş.
-Yahu bunlar da ne olursa bana havale ediyorlar kardeşim.
İşim gücüm yok sizin seçiminizle mi uğraşıcam? Benim de herkes gibi bir oyum var. Gider onu kullanırım. Sizden bir ricam daha var lütfen partilere iletin seçimlerine beni alet etmesinler.

NEBULA

Cemil Cahit

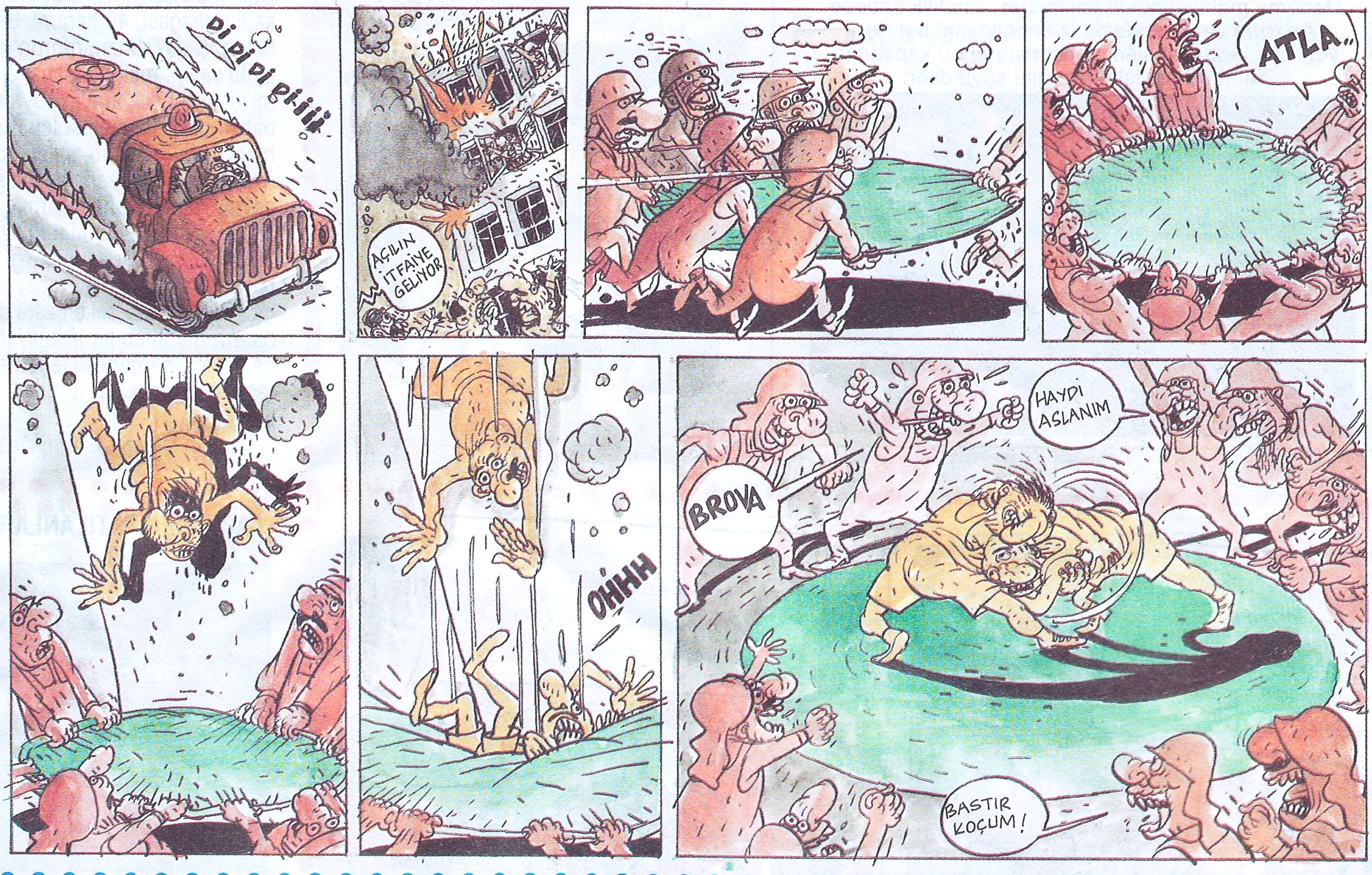

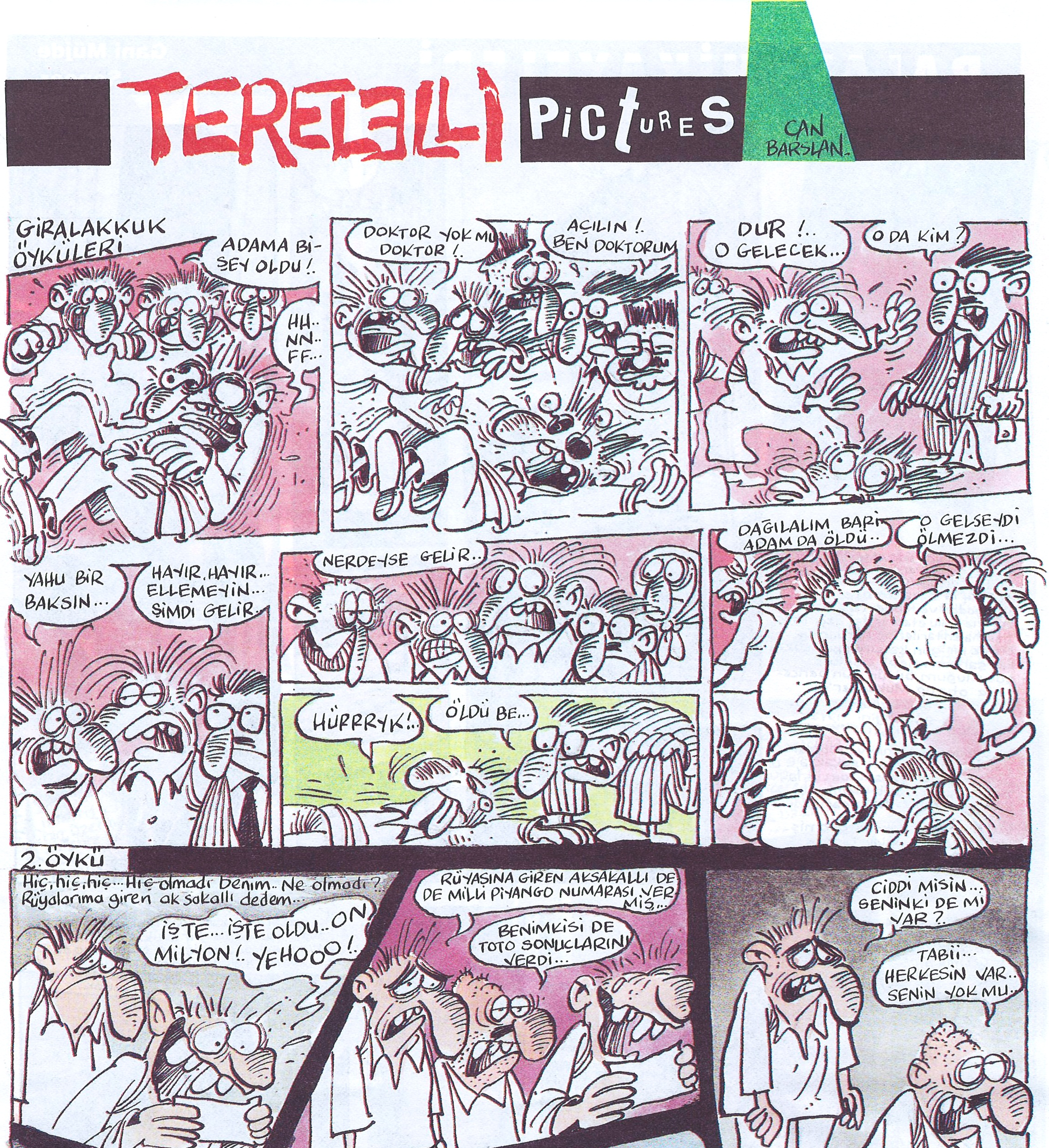
TERELELLİ PICTURES
CAN BARSLAN
GIRALAKKUK ÖYKÜLERİ
ADAMA Bİ-ŞEY OLDU !.
HH.. NN.. FF..
DOKTOR YOK MU DOKTOR !..
AÇILIN !. BEN DOKTORUM
DUR !.. O GELECEK...
O DA KİM ?
YAHU BİR BAKSIN...
HAYIR HAYIR... ELLEMEYİN... ŞİMDİ GELİR.
NERDEYSE GELİR..
HÜRRRYK!..
ÖLDÜ BE...
DAĞILALIM BARİ ADAM DA ÖLDÜ...
O GELSEYDİ ÖLMEZDİ...
2. ÖYKÜ
Hiç, hiç, hiç... Hiç olmadı benim.. Ne olmadı ? Rüyalarıma giren ak sakallı dedem...
İŞTE... İŞTE OLDU.. ON MİLYON !. YEHOOO !.
RÜYASINA GİREN AKSAKALLI DE DE MİLLİ PİYANGO NUMARASI VERMİŞ...
BENİMKİSİ DE TOTO SONUÇLARINI VERDİ...
CİDDİ MİSİN... SENİNKİ DE Mİ VAR ?
TABİİ... HERKESİN VAR.. SENİN YOK MU..
BU GECE OLSUN NE OLUR OLSUN...
Vee istee..
Ey fani.. Ben senin rüyalarının ak sakallı dedesiyim iyi dinle beni
Dinliyorum Efendim
Elektrik faturası son ödeme günü yarın... Unutma da ödee !..
Hsstr !.. Mikeyim sakalını...

BALAT HİKAYELERİ

Gani Müjde
Sencer

Cumhuriyet Gazetesi'nin Pazar günü verdiği ekte "Albümlerden" diye bir bölüm vardır. Her hafta bakarım o resimlere. Mukadder ve Münevver'i ararım. Japone kollu eteğine tel geçirilmiş basma entarilerine bürünmüş olarak bir gün karşıma çıkacaklar sanırım hep. Çünkü, çocukluğum, bütün gün pencerede oturup Mukadder'in eve dönüşünü bekleyen Münevver'in gençliğini hayal etmekle geçmişti...

Mukadder ve Münevver ablalar patrikhaneye giden sokakta üzerinde evi yapan rum ustanın isminin yazılı olduğu iki katlı cumbalı evde yaşarlardı...

Kırklı yaşları çoktan geçmişlerdi. Ve kırk yıldır birlikte yaşamanın ağır topografik izleri çökmüştü yüzlerine...

İki kızkardeşi karı-koca gibi yapmıştı hayat. Mukadder bir avukatın yanında çalışıp evi geçindirirken Münevver de evkadınlığı rolünü üstlenmişti..

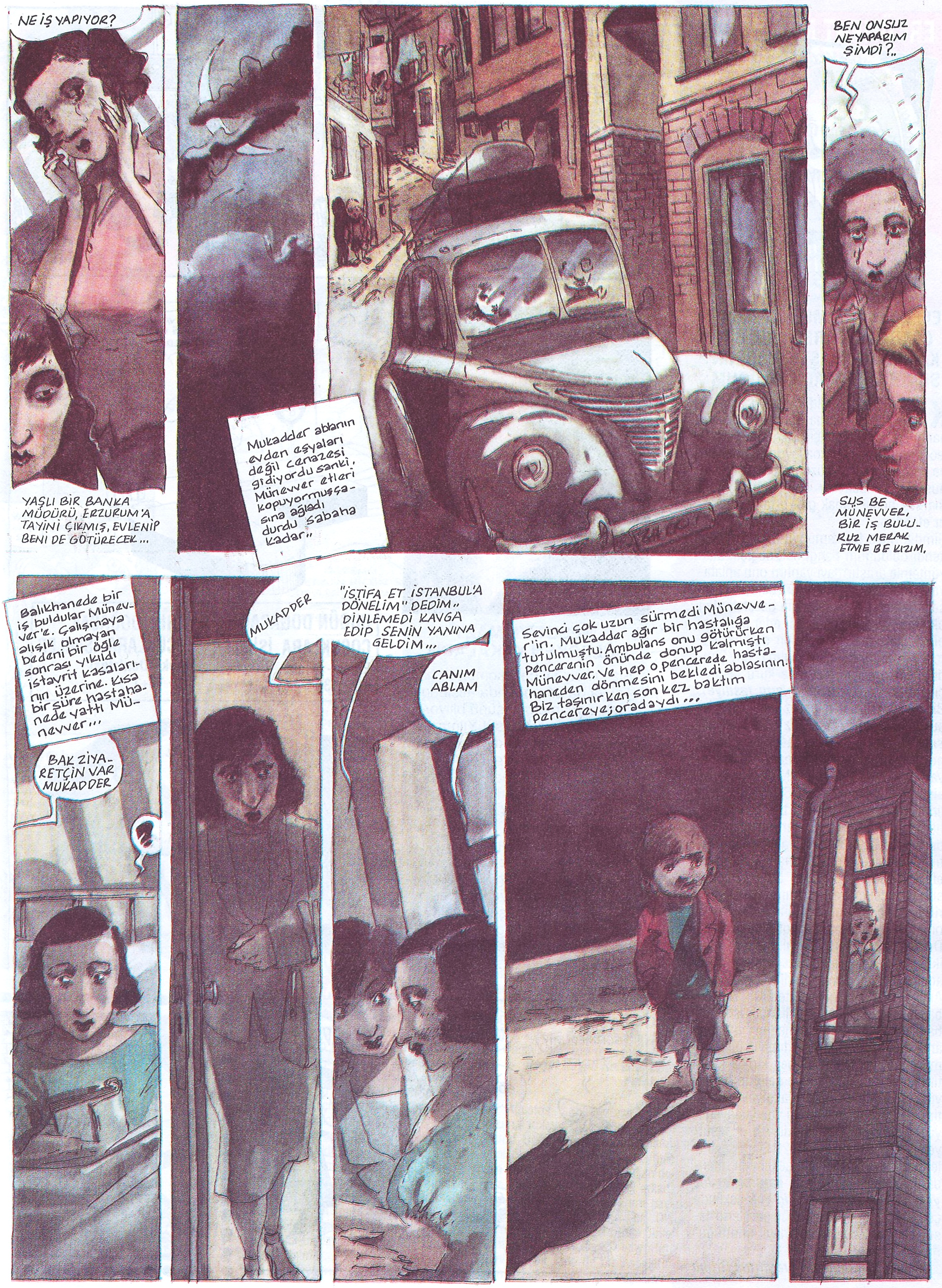
NE İŞ YAPIYOR?
YAŞLI BİR BANKA MÜDÜRÜ, ERZURUM'A TAYİNİ ÇIKMIŞ, EVLENİP BENİ DE GÖTÜRECEK...
Mukadder ablanın evden eşyaları değil cenazesi gidiyordu sanki. Münevver etleri kopuyormuşçasına ağladı durdu sabaha kadar..
BEN ONSUZ NEYAPARIM ŞİMDİ?..
SUS BE MÜNEVVER, BİR İŞ BULURUZ MERAK ETME BE KIZIM.
Balıkhanede bir iş buldular Münevver'e. Çalışmaya alışık olmayan bedeni bir öğle sonrası yıkıldı istavrit kasalarının üzerine. Kısa bir süre hastahanede yattı Münevver...
BAK ZİYARETÇİN VAR MUKADDER
?
MUKADDER
"İSTİFA ET İSTANBUL'A DÖNELİM" DEDİM.. DİNLEMEDİ KAVGA EDİP SENİN YANINA GELDİM...
CANIM ABLAM
Sevinci çok uzun sürmedi Münevver'in. Mukadder ağır bir hastalığa tutulmuştu. Ambulans onu götürürken pencerenin önünde donup kalmıştı Münevver. Ve hep o pencerede hastaneden dönmesini bekledi ablasının. Biz taşınırken son kez baktım pencereye; oradaydı...

ERCÜMENT MENEMEN

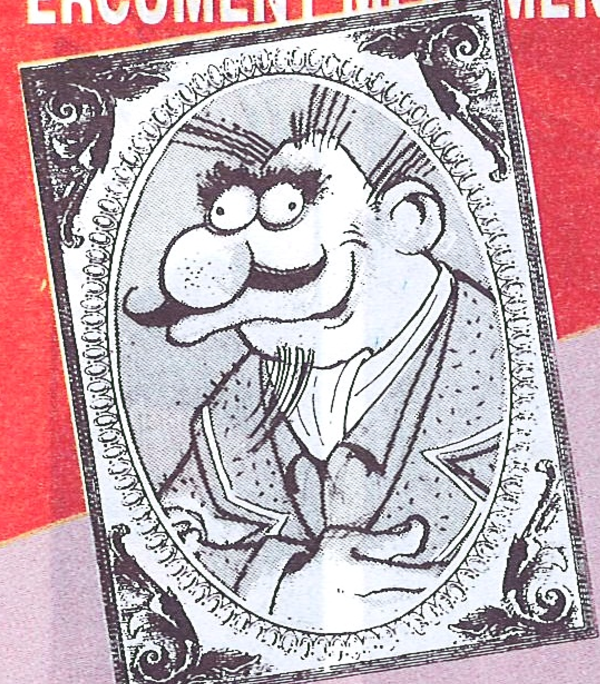

EFENDİM SEÇİMLERLE İLGİLİ OLARAK HAYIRLISIYLA BİR KAMUOYU ARAŞTIRMASININ SONUÇLARINI AÇIKLIYORUM

Kendim yapmış olduğum bu araştırmanın sonuçlarına göre 20 Ekim'de hangi partinin tek başına iktidara gelebilecek mi yoksa bir koalisyon ihtimalinin ne dereceye kadar yüzde kaç olacağı konusunu da ben bu kamuoyu araştırmamda hepsi kabak gibi ortaya çıkmıştır efendim...

Şimdik önce bu kamuoyu araştırmasını kendi bulduğum hangi çok değişik olan yöntemle araştırmayı yaptım onu anlatayım, malumat vereyim... Efendim önce seçime kaç parti katıldığını gazetelerden okudum ve gördüm ki altı adet parti var bir de kararsızlar var ve bir de başkanımız vardır adı da Mesut Yılmaz'dır. Şimdik her parti için yüz tane kuru fasulye çıkardım. ***(Altı yüz tane kuru fasulye).*** Bir de kararsızlar için yüz tane kuru fasulye çıkardım. ***(Yedi yüz tane kuru fasulye).*** Daha sonra her fasulyenin üzerine keçeli kalem ilen parti isimlerini yazdım... Yüz tanesine ANAP, yüz tanesine DYP, yüz tanesine SHPe gibi şeklinde yazdım... Sonra da bu fasulyelerin hepsini bir torbaya doldurdum, bu sırada telefon çaldı ve gidip açtığımda baktım ki yanlış numara imiş... Her neyse efendim sonra torbadan birer birer fasulyeleri çekmeye başladım... Fasulyelerin üzerinde hangi partinin adı yazıyorsa onu kareli bloknotuma not ediyordum... Derken yoldan Hadi bakalım sandıklara, ikibin tane yıllara, gülerek gülerek tek adam Mesut Yılmaz şeklinde şarkılarla Anap otobüsü geçmektedir... Hemen balkona koşup ona el sallamak isterken balkondan aşağı istemeden düştüm ama Cenab-ı Allah'ın yardımıyla bir yerime birşey olmadan üç beş kırıkla atlattım efendim... Tekrar eve gelip torbadan yüz tane alana kadar fasulyeleri çektim... Sonra bir baktım ki yüz fasulyenin yüz tanesinin hepsinde de ANAP fasulyeleri çekmişim... Bu da 20 Ekim seçimlerinde oy dağlımı şu şekildedir efendim... ***ANAP, yüzde yüz, kararsızlar hiç yok, öbür partiler de hiç yok*** şeklinde çıkmıştır... Sonradan öbür partilerin fasulyelerini torbaya koymayı unuttuğumu gördüm ama boşver...

Ercüment Araştırma Grubu

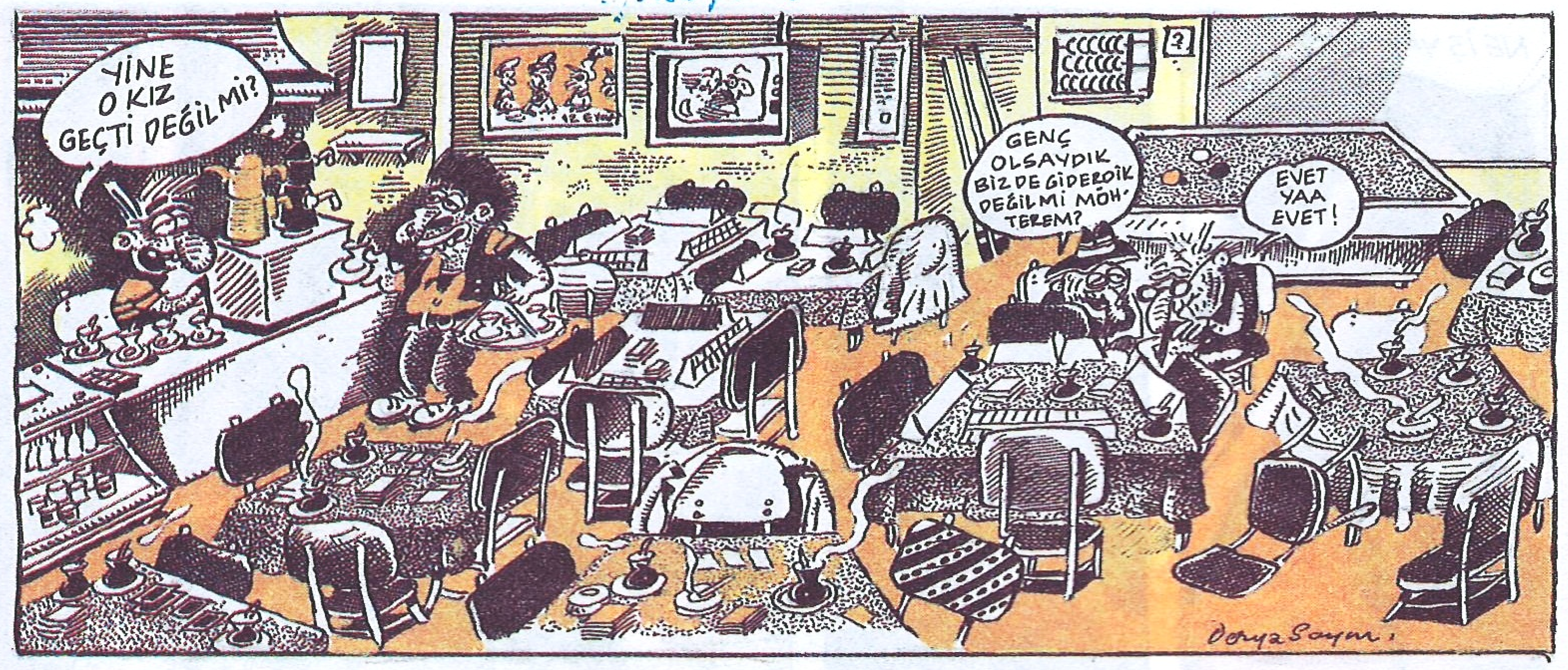

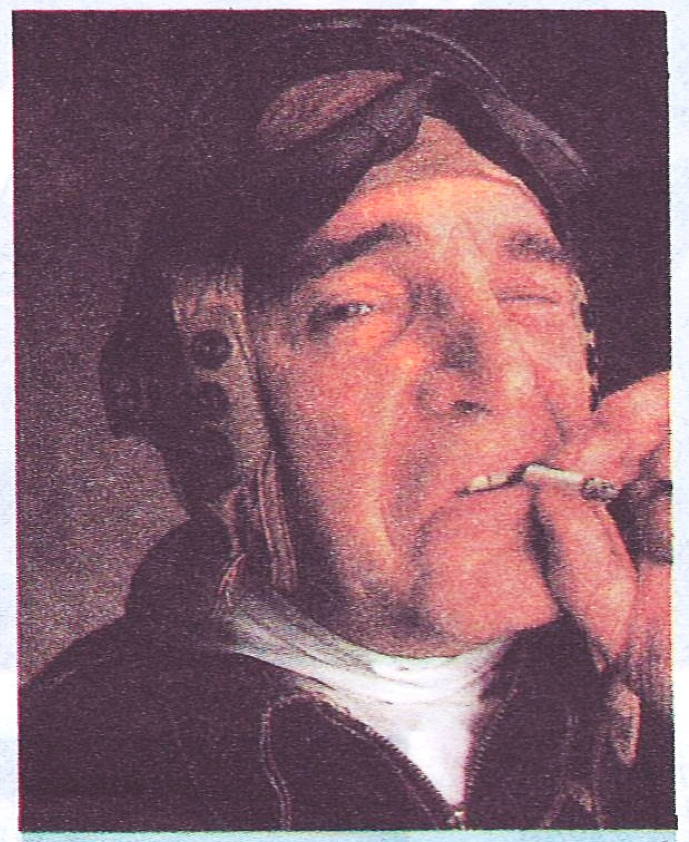

MESUT YILMAZ'I GÜLERKEN YAKALADIK

Siz O'nun TV'deki somurtuk halini ya da propaganda afişlerindeki zorlama gülüşünü biliyorsunuz. Oysa Mesut Yılmaz güldü mü öyle içten öyle neşeli gülüyor ki... Ama yerli yerinde... Mesut Yılmaz'ı Deli okurken basan muhabir arkadaşımız, şahit olduğu bu gülme krizine kendi de şaşırıyor ve bakın ne diyor; "İnanın fotomontaj değil. Mesut Yılmaz enaz Woody Woodpecker kadar gülebiliyor. Belki de daha iyi. Bir lider bence böyle neşeli olmalı. Böyle hayat dolu gülmeli. Gülünce yüzünde. İşte böyle güller açmalı.."

BUGÜN DOĞACAK ÇOCUKLARA İSİMLER	YARIN DOĞACAK ÇOCUKLARA İSİMLER
Erkek - Deniz	Erkek - Deniztesi
Kız - 13	Kız - 13+1

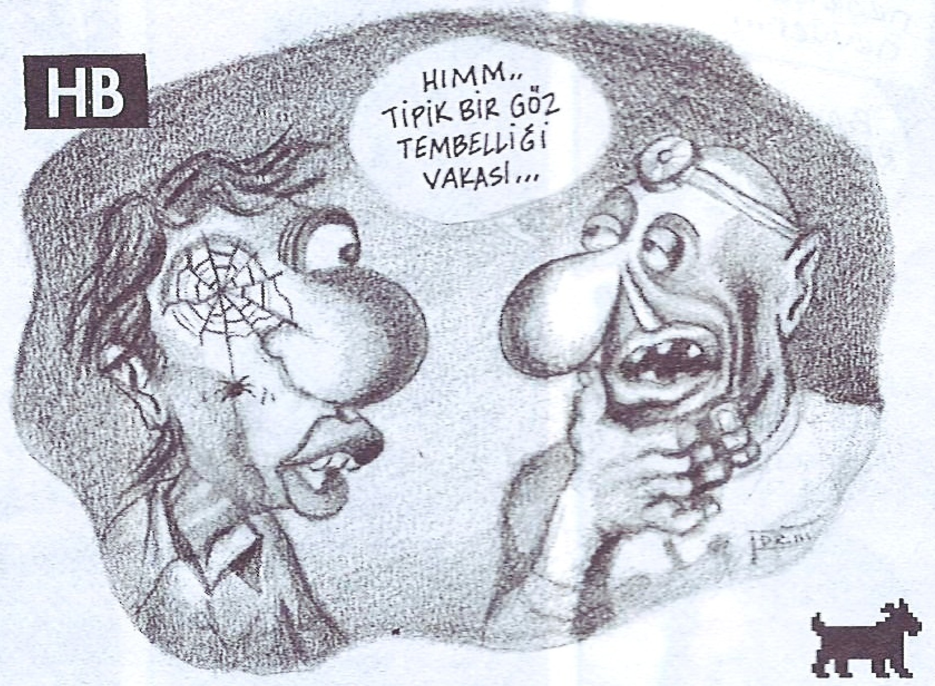

DELİ • DOLU okur sloganları

Acı ve zevk, inliltiler sayesinde hemfikir olur!
Bad Joker Society

Bizim işlerimiz İKİ TERS HEP TERS
Yeni Baba

Yeryüzünde tek saf evlilik türü, sperm ile yumurtanın yaptığı kimyasal evliliktir.
D. Cooper

DIŞIMIZDAKİ DELİ

DELİ MEKTUPLARI

Başlatılmış olan propaganda sürecinde, ilk olarak partiler sokakları/caddeleri renkli, naylon amblemli bayraklarla donattılar. Hangi partiye ait olursa olsun bayraklar sokaklara/caddelere renklilik kazandırdı. Bu yaratılan sahte şenlik havası halkı seçim gününe kadar motive edecek. Ancak...

Çevre kirliliği açısından sürekli karşı çıktığımız Petrokimya ürünleri bu süreçte oldukça yoğun bir şekilde karşımıza çıktı. Asılan bayraklar daha şimdiden çocukların ellerinde oyuncak olmaya başladı. Seçim sonrası bu daha da artacak. Bir sokaktan diğerine, evlerine, ağaçlara bağlayacak çocuklar bunları. Bu kaçınılmaz.

Bu kadar yatırım yapılmış olan propaganda araçlarının belirli bir asılı kalma süresi var mı? Yoksa ipleri kopuncaya, sokaklarda sürününceye en nihayet halk sıkılıncaya kadar kalacaklar mı? Her ne şekil ve amaç doğrultusunda olursa olsun çevreyi kirletme hakkı henüz kimseye verilmemiştir. Çevre kirliliğine katkıda bulunan bu tür davranışlar Doğaya haksızlık örneğidir.

Doğal Hayatı Koruma Derneği-
Faruk Baydar

30 Ağustos tarihli dergiyi çok sonra okuma imkanı bulabildim, bu yüzden Murat Ünal adlı arkadaşın mektubunu yeni okudum. Murat, tüm duyğularımı dile getirmiş, çevremde dolaşan duygusuz, marka fetişisti genç arkadaşlar beni çok üzüyor. Duygularımı paylaşabileceğim tek bir yaşıtım yok. Okuduğum bir kitap hakkında bazen birileri ile konuşabilmeyi öylesine istiyorum ki. Beni en çok üzen de bu insanların sorumsuzluğu. Kendilerine seçtikleri basit hayatta gözleri kapalı yaşıyorlar. Ne aç insanlardan ne de işkencelerde ölen insanlardan haberleri var. Onların tek ideali ***"Levi's"*** yeni modelini herkesten önce kıçlarına geçirebilmek. Ama bu insanlar bana ve benim gibilere karşı sorumlular çünkü onlar sayesinde bir avuç sünger beyinlinin hegamonyası altında yaşamaya mahkumuz. Senin gibi dostların olduğunu bilmek çok güzel Murat. Sevgiler

Hilal Aker - Konya

Sayın Deliler Cumhuriyeti (D.C.) Hükümetine;
Çingenelerden başka yersiz yurtsuz ikinci halk olan DELİLER'in ülke problemini çözen, birkaç hafta önce kurulmuş genç cumhuriyetinizi destekliyorum. Dilerim tüm dünya ülkeleri (ülkemsi ve ülkecikler dahil) hükümetinizi tanır ve halkımız da dünyadaki saygın halklar arasındaki şerefli (ya da şerefsiz nankör) yerini alır. Bir cumhu-

riyetin (D.C.) "Doğal vatandaşı" olmaktan gurur duyuyorum. Diğer arkadaşların da -deli olmak kaydıyla- iltica ve vatandaşlık istemlerine sınırlarınızı ardına kadar açacağınıza inancım tam. Saygılar sunarım, arz ederim (ve aklıma gelmeyen tüm resmi hitaplar) efendim.

Ü. Mustafa Taylan - İzmit

Geçen sayınızda "Tüm Devrimcilere" diye başlayan Seyhan ÖZYURT imzalı bir yazı yayımlandı. Arkadaşımız Seyhan, devrimin silahla olacağına karşı çıkıyor. Ona sormak isterim; İsminde Komünist kelimesi bulunan (TBKP) bir partinin kapatıldığı bir ülkede (TC) burjuvazi ile seçim yarışına girerek sosyalizme geçilir mi? Devletin Anti-Terör yasasından sonra daha da artırdığı emekçi halka ve devrimcilere yönelik baskı ve terör, sence parlamento ile durdurulabilir mi? Devrimci-Demokrat birçok insanın, emniyet ve cezaevlerinde insanlık dışı işkencelerden geçirildikten sonra İHD aracılığıyla yaptığı suç duyurularının takipsizlikle sonuçlandığı, hatta işkenceciler için suç duyurusu bile açılmadığını basından takip etmiyor musun?

Sana tavsiyem ML'i daha iyi öğrenip kavraman ve bizim gibi geri bıraktırılmış ülkelerde, devrimin silahsız nasıl olacağını iyice düşünmen.

Bursa'dan İsmail

Şunu çevremde görüyorum ki arkadaşların çoğu kendini diğerlerinden yüksek görüyor ve diğerlerine hor davranıyor. Hatta başka bir örnek; Karşı cinsler birbirlerinin iç dünyalarını bilmeden önyargılı davranırlarsa aralarında bir uzaklık doğar. Yani eğer şans tanınırsa kişiler kendilerini daha iyi tanıtabilirler, önyargıları yok edebilirler. Tabi bunun yanlış işlerde kullanılmasına kesinlikle karşıyım.

Kendi halinde bir liseli

Deli Dergisi Lise ve Üniversitelerinde dergi adına kültürel ve sosyal faaliyette bulunacak, okul çevresinde ve ilinde derginin dağıtım ve satış araştırmalarında bize yardımcı olacak gönüllü öğrenciler arıyor. 1 Fotoğraf, kısa özgeçmiş, adres (varsa telefon numarası yeterli). mektuplarınızı bekliyoruz.

DELİ
11 Ekim 1991
Sahibi: Parantez Gazetecilik ve Yayıncılık Ltd. Şti. ■ **Yazıişleri Md.:** Tan Cemal Genç ■ **Dağıtım** : Gani Müjde ■ **Reklam ve Halkla İlişkiler:** Kemal Kenan Ergen,Ebru Olcay ■ **Sanat Yönetmeni:** Cemil Cahit Yavuz ■ **Deliler:** Can Barslan, Gani Müjde, Metin Üstündağ, Sencer, Cemil Cahit, Kemal Kenan, Derya Sayın, Alp Tamer, Tan Cemal, Tuncer Erdem, Selçuk Erdem, Mümin Durmaz, Altuğ Yücel, Şükriye Tutkun, Tahsin Atasoy ■ **Ofset Hazırlık:** Ağaçkakan Ltd. ■ **Baskı:** Güzel Sanatlar Matbaası A.Ş. ■ **Dağıtım:** Gameda A.Ş. ■ **Yazışma Adresi:** Klodfarer Cad. Dostluk Yurdu Sok. Hacıbey Apt. No: 10/5 Cemberlitaş-İstanbul ■ **Tel:** 516 82 84 - 516 26 63 ■ **Fax:** 516 23 62 ■ **Abone Koşulları** : Yurtiçi 3 aylık 32.000 TL; 6 aylık 62.000 TL, 12 aylık 120.000 TL (Garanti Bankası Odakule Şb. Hes No: 6200120/1) Yurtdışı. Uçak Posta ile. Avrupa ve Ortadoğu 12 aylık 126 DM (Garanti Bankası 023 BLZ Odakule Şb. Hes. No. 900575/2) Amerika ve Uzakdoğu 12 aylık 90 $ (Garanti Bankası 023 BLZ Odakule Şb. Hes. No: 9000576/0) Banka dekontlarının fotokopisini açık adresinizle birlikte bize göndermeniz yeterli olacaktır.

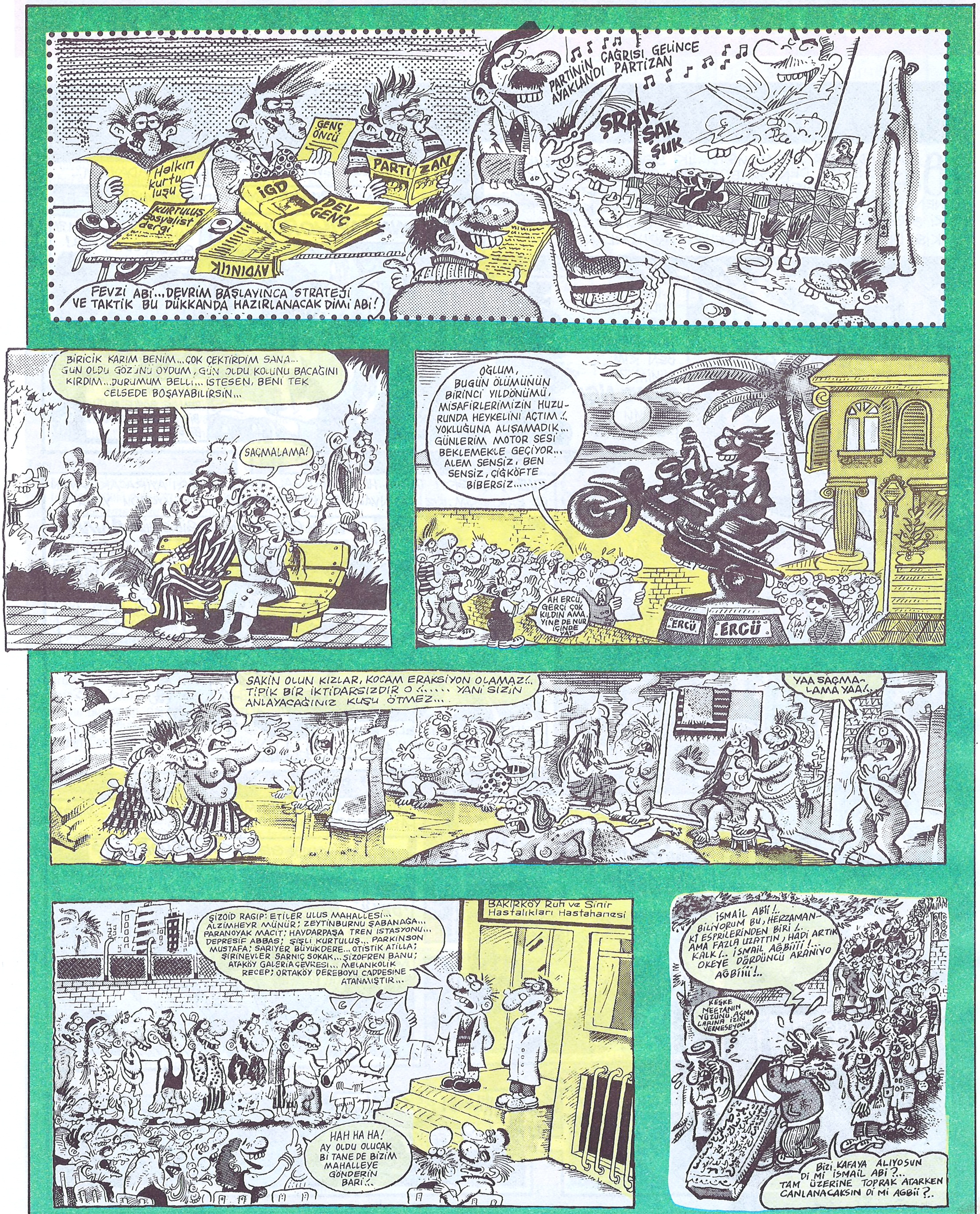
Halkın kurtuluşu
Kurtuluş Sosyalist dergi
GENÇ ÖNCÜ
İGD
DEV GENÇ
PARTİZAN
AYDINLIK
FEVZİ ABİ... DEVRİM BAŞLAYINCA STRATEJİ VE TAKTİK BU DÜKKANDA HAZIRLANACAK DİMİ ABİ!
PARTİNİN ÇAĞRISI GELİNCE AYAKLANDI PARTİZAN
ŞRAK ŞAK ŞUK
BİRİCİK KARIM BENİM... ÇOK ÇEKTİRDİM SANA... GÜN OLDU GÖZÜNÜ OYDUM, GÜN OLDU KOLUNU BACAĞINI KIRDIM... DURUMUM BELLİ... İSTESEN, BENİ TEK CELSEDE BOŞAYABİLİRSİN...
SAÇMALAMA!
OĞLUM, BUGÜN ÖLÜMÜNÜN BİRİNCİ YILDÖNÜMÜ, MİSAFİRLERİMİZİN HUZURUNDA HEYKELİNİ AÇTIM!.. YOKLUĞUNA ALIŞAMADIK... GÜNLERİM MOTOR SESİ BEKLEMEKLE GEÇİYOR... ALEM SENSİZ, BEN SENSİZ, ÇİĞKÖFTE BİBERSİZ........
AH ERCÜ, GERÇİ ÇOK KILDIN AMA, YİNE DE NUR İÇİNDE YAT
ERCÜ
ERCÜ
SAKİN OLUN KIZLAR, KOCAM ERAKSİYON OLAMAZ!.. TİPİK BİR İKTİDARSIZDIR O !...... YANİ SİZİN ANLAYACAĞINIZ KUŞU ÖTMEZ...
YAA SAÇMALAMA YAA!..
BAKIRKÖY Ruh ve Sinir Hastalıkları Hastahanesi
ŞİZOİD RAGIP: ETİLER ULUS MAHALLESİ... ALZİMHEYR MÜNÜR: ZEYTİNBURNU ŞABANAĞA... PARANOYAK MACIT: HAYDARPAŞA TREN İSTASYONU... DEPRESİF ABBAS: ŞİŞLİ KURTULUŞ... PARKİNSON MUSTAFA: SARIYER BÜYÜKDERE... OTİSTİK ATİLLA: ŞİRİNEVLER SARNIÇ SOKAK... ŞİZOFREN BANU: ATAKÖY GALERİA ÇEVRESİ... MELANKOLİK RECEP: ORTAKÖY DEREBOYU CADDESİNE ATANMIŞTIR...
HAH HA HA! AY OLDU OLUCAK Bİ TANE DE BİZİM MAHALLEYE GÖNDERİN BARİ!..
İSMAİL ABİİ!.. BİLİYORUM BU, HERZAMANKİ ESPRİLERİNDEN BİRİ!.. AMA FAZLA UZATTIN, HADİ ARTIK KALK!.. İSMAİL AĞBİİİİ!... OKEYE DÖRDÜNCÜ ARANIYO AĞBİİİİ!..
KEŞKE MEFTANIN YÜZÜNÜ AÇMALARINA İZİN VERMESEYDİM
Bizi KAFAYA ALIYOSUN Dİ Mİ İSMAİL ABİ?... TAM ÜZERİNE TOPRAK ATARKEN CANLANACAKSIN Dİ Mİ AGBİİ?..

Kemal Gökhan Gürses

DOKUNANI YAKARIM

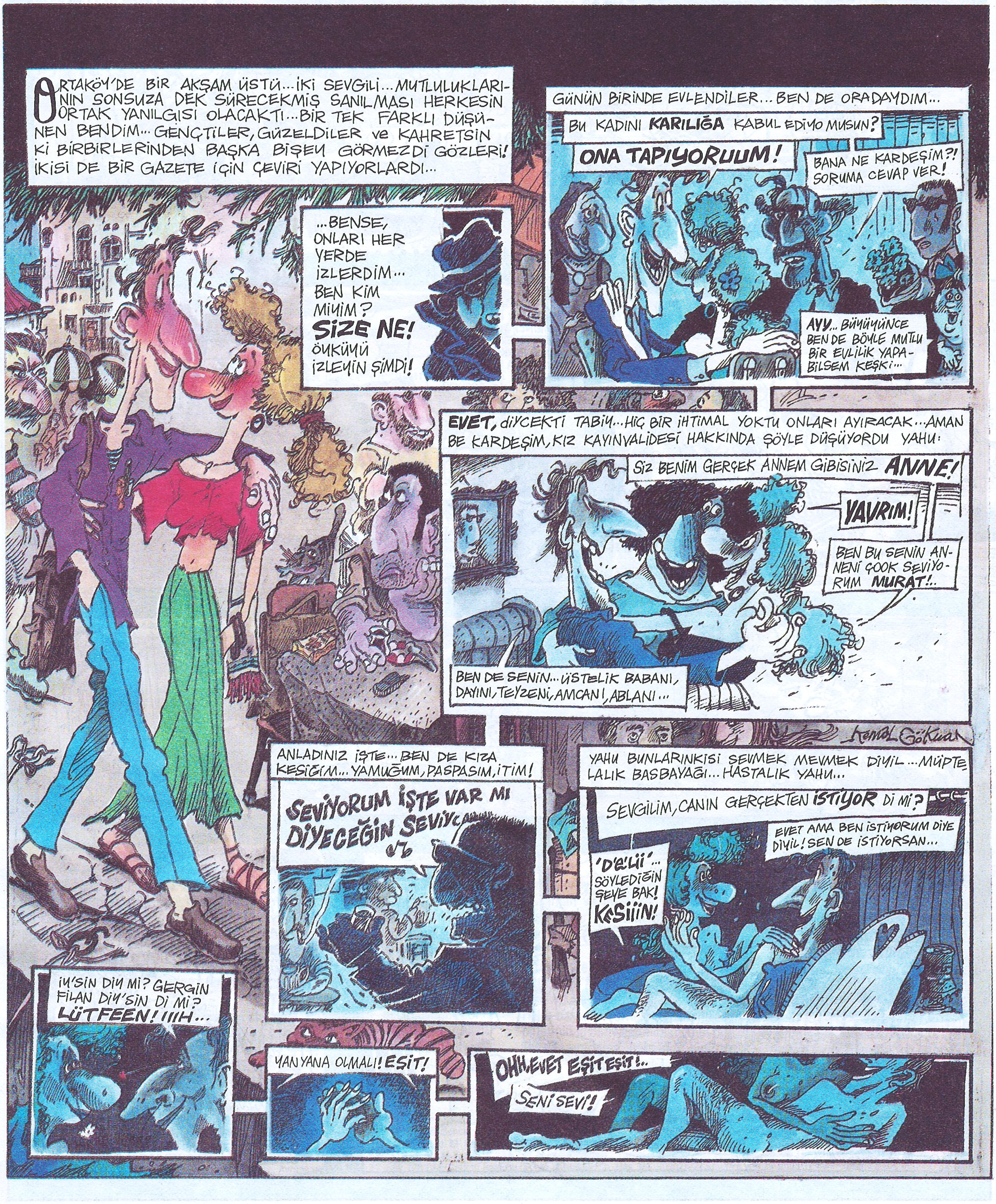

HAYAT BİLGİSİ

Kemal Kenan

KÜÇÜKBAŞ EĞİTİMCİLİK 3

Köy Muhtarı, acuze kızını bana kakalamaya çalışınca, ilk spor ayakkabıyla köyden kaçtım. ***İstanbul***'a vardığımda, rakım 3, nüfus onikimilyon ve hava kirliliği metreküpte altı ceset civarındaydı.
İstanbul'a bağlı balçık cumhuriyetlerinde, kılık, kişilik ve pul değiştirerek pekçok devlet, özel ve azınlık ilkokuluna girip çıktım. Ve şaşkın bakışlarınıza, hatta apışıp kalmanıza yolaçacak bilgiler edindim.

Devlet ilkokulları
* Öğrenciler, her pazartesi dersten önce saunaya sokuluyorlar. Bu şekilde, bir sıraya yüzkırkiki öğrencinin sığdırılması mümkün olabiliyor.
* Köy ilkokullarındaki inek ve kazların yerini burda pire, bit ve pigmeler almış durumda. Bu minnoşlardan başarılı olanlar, ortaokula da devam edebiliyorlar. Ancak orta öğretim, öğrenciler için de, bit ve pireler için de mecburi değil.
* Öğrenciler arası hiyerarşi, sosyal kollarla sağlanıyor. Bu sosyal kolların adları, görev ve yetkileri aşağıdaki gibidir.
Sınıf Başkanı: Yaramazlık yapanların adlarını tahtaya yazar. Öğretmen, derse başlamadan önce bu yaramazları, tahtada adlarının bulunduğu yerlere yapıştırır.
Temizlik Kolu: Sınıftaki çevre bakanı denebilir. Ders sırasında arkadaşlarını yalıyarak vücut temizliklerini yapar. Ayrıca tuvaletlerdeki dışkıları iç eder (yer) ve sinekleri yıkar.
Gezi ve inceleme Kolu: En birinci görevi okuldan kaçmak ve gezip incelemektedir. Ertesi gün öğretmenden dayak yerken, izlenimlerini diğer arkadaşlarıyla da paylaşır.

Özel İlkokullar
* Çikolatadan ve şekerlemeden yapılmış binalarda eğitim ve öğretim yapılır. Bu okullarda, her öğrenciye bir derslik, altı öğretmen, iki masöz, üç-dört labaratuar, çok sayıda sağlık personeli ve şaklaban ve yine pekçok garson ve geyşa düşer.
* Öğrenciler'in hergün değişik bir forma giyme zorunluluğu vardır. Aksi şekilde hareket edenler, tahtaya kaldırılır ve yüz defa ***"ben fakirim"*** diye bağırtılır. Günün moda renk ve çizgilerine uymayan, demode formaları tercih eden öğrencilerden ya şerefiyle intihar etmesi istenir ya da arkadaşları tarafından ***Cemil İpekçi***'ye kurban edilir.
* Küme çalışmalarında, öğrencilerin tembel ya da çalışkan olmalarına göre gruplama yapılmaz. Daha insancıl ayrımlar baz alınır. ***Sanayici Çocukları, Tüccar Yavruları, Aristokrat Veletleri*** ve ***İflas Etmiş Banker Encikleri,*** özel okullarda kullanılan küme adlarıdır.
* Bu ilkokullarda, haftalık programda en fazla yer verilen ders, tabii ki beslenme saatidir. Çocuklar, beraberlerinde getirdikleri beslenme çantalarını açıp, beslenme uzmanlarını ve ahçılarını çıkartırlar. Bu arada öğretmenin, çocuklara içki servisi yaptığı görülür.

Azınlık İlkokulları
* Her sabah önce "Andımız"ı okurlar ve derse öyle girerler. Diyelim ki ***Milli Eğitim Bakanlığı***'na bağlı bir Mogol ilkokulundayız. Çocuklar, "Andımız"ı şu şekilde okuyacaklardır; "Moğolum, doğru değilim, üç kağıtçıyım, tembelim. Yasam, küçüklerimi doğramak, büyüklerime saygısızlık etmektir. Varlığım Türk varlığına armağan olsun."
* Azınlık ilkokullarında yabancı dil eğitimi de verilir. Çünkü aksi takdirde çocukların ders kitaplarını okuyabilmeleri ve tabii ki anlayabilmeleri mümkün değildir.
* ***Moğol ilkokulu***'nu bitiren vasat bir öğrencinin bildiği tüm şeyler şunlardır.
1) İki kere iki eşit dört. 2) Atatürk düşmanı denize boşalttı. 3) Demokrasi iyidir. 4) Moğollar aslında bir Türk kavmidir. 5) Süphaneke allahümme ve bil hamdik ve tebare kesmük ve tala ceddük ve celle senaük ve lailahe gayrük. 6) "Ben bir eşekim. ("iyi akşamlar" dediğini sanıyor. Yabancı dil öğretmeninin küçük bir şakası işte) 7) Türkiş lokum, şiş kebab ve raki bir haarika...

YERYÜZÜ TUTANAĞI

Metin Üstündağ

YUSUF YUSUF

Gani Müjde - Cemil Cahit

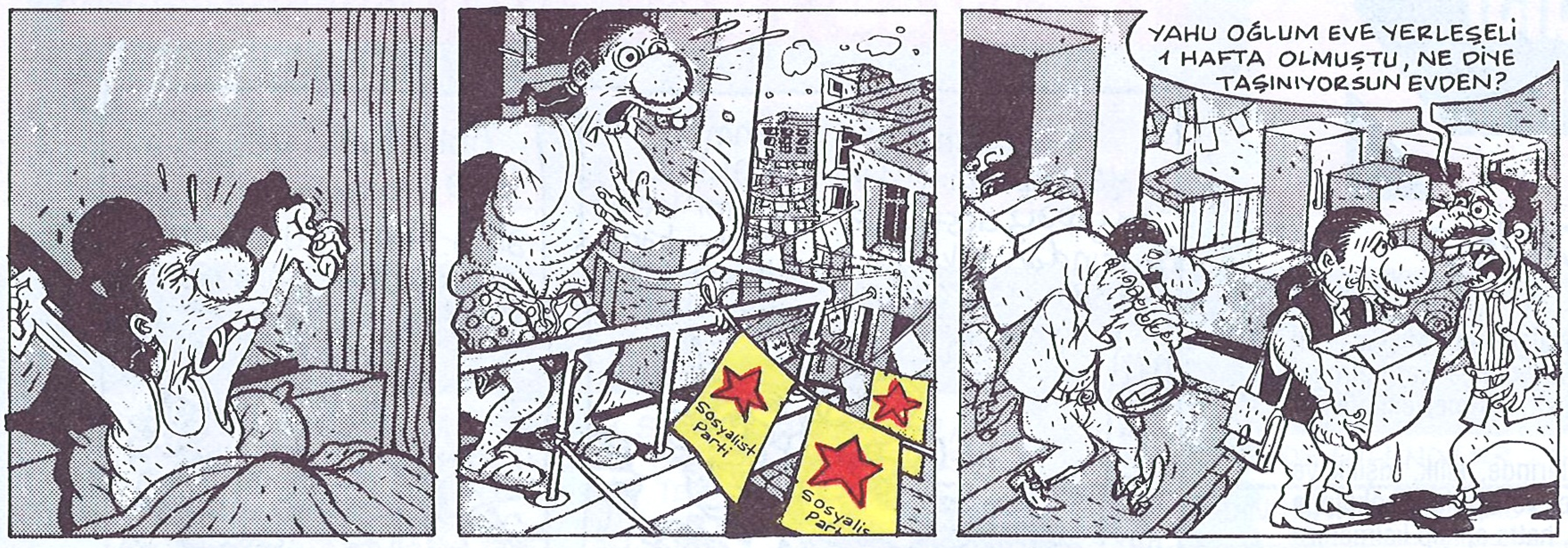

HAİN EVLAT ÖKKEŞ

Can Barslan

İMGEHAN LİRİKBOY

ŞEFKAT BABA ŞİYİRİ

dedemin zamanında
demirel vardı...
babamın zamanında
demirel vardı
ağbimin zamanında
demirel vardı...
benim zamanımda
demirel var...
oğlumun zamanında
demirel var
niye... ne var, nevar
yerimiz mi dar
liderimiz mi nar..
havar beni

BJK, BAKO YÜZÜNDEN ŞAMPİYON KULÜPLER KUPASINDAN ELENDİ ŞİYİRİ

bako'kalırım giden
kupanın ardından
atamam kendimi denize
serde erkeglig var

ZING ŞİYİRİ

bir fiil
gurbete gitse
gör başına
ne'ler başına

AKTÜEL'İN KAPAKLARI ŞİYİRİ

haftalık haber
dergisidir aktüel...
değişen türkiye'nin
değişen dergisi...
iyi de hoş ta niya
her hafta kapağında
kadın, kız ve cinsellik
sergisi... hobarrt...

ALTIN DİZELER
yeniden dirilişte benim yerimi iptal edin..
•Jim Morrison

TABUDEVİREN

HAFTA SONU NE YAPAK..

• ***Ursula K.L. Guin*** yazdı. ***Mülksüzler...*** Metis yayınları... nefis.. ne edek edek, edinek...

• ***Alpay "Senin için"*** ihtiyar delikanlı'dan, genç ve duygulu şarkılar... alak, dinleyerek, hayallere dalak.

• ***Haldun Taner... Kızıl Saçlı Amazon..*** tekrar bulak, alak... okuyak. ciyak ciyak nostaljiyak...

• ***Jim morrison.. Tanrılar, yeni yaratıklar...*** kitap... ***Korsan Yayınları***'ndan çıktı... bir kapitalizm mitos'unun türlü konular üzre fasafisoları... alak, okuyak...

• Tiyatro sezonu açıldı... hem özel hem devlet tiyatroları perdelerini açtı, açıyor... geçen sezonki oyunları kaçıranlar tekrar izleme olanağına sahibik... iyk... iyk... gidiyk, seyrediyk...

• ***Cevat Şakir*** Sait Faik, ***Fikret Adil,*** Ahmet Rasim, ***Refik Halit Karay,*** Şair Eşref, ***Neyzen Tevfik,*** Ahmet Hamdi Tanpınar... bu isimleri merak edek... kitapları kanalıyla onlarla buluşak, konuşak, sayfalarda sevişek, satırlarda bilişek...

• aylık sinema dergisi ***ANTRAKT*** çıktı. abone olak. alak, okuyak... Film müzikleri arşivi yapak... kasetler bulak, buluşturak... vak the rock... gün gördük, günler görek, seni görek, şad olak... Danimarkalı genç yönetmenin ***Avrupa*** isimli filmine gidek. Avrupalısı Amerikalısı nasıl yapıyo görek, öğrenek...

• ***Yılmaz Güney*** filmleri ***Ortaköy Kültür Merkezi***'nde.. aklanan filmler, eski, eski püskü kopyalar (zavallı düşler) gidek seyredek... bu garayip dünyayı tanıyak...

• kuşların çinko damı gagalanıp gagalamaması hususunda bişey demiyorum... Siz bilirsiniz... hoşçakalak... Muck.

• ***Mansur Şebboy***

HER EVE LAZIM • HER EVE LAZIM

DİPLOMALI DELİ

ERDAL ATABEK

Neden "Deli"?

"Deli"yi de, deliliği de çok severim. ***"Akıllı"*** nın karşıtı olduğu için severim. ***"Akıllı"*** herkesin yaptığını yapar, ***"deli"*** herkesin yapmadığını yapar. ***"Akıllı"***kendi çıkarını düşünür, ***"deli"*** dünyanın çıkarını düşünür. ***"Akıllı"*** boyun eğer, bel büker, gerdan kırar, ayıya dayı der, ***"deli"*** ne boyun eğer, ne bel kırar.

Ayıya da ayı der. Üçkağıtçının adam kandıranın adının ***"akıllı"*** olduğu yerde ***"deli"*** nasıl da insanca bir karşı çıkıştır. Erasmus da böyle düşünmüş de ***"Deliliğe Övgü"*** düzmüştür.

İyi hoş da neden ***"diplomalı"?*** Bu toplumda delilikle bile kurtulmak sözkonusu olmadığından ***"deli"***'nin test edilip onaylanması gerekir. Onun için de ***"deli"*** nin kendini ***meşru***"laştırması gerekir. Raporlu deli, fermanlı deli, ruhsatlı deli hep bundan çıkmıştır. Ben de ***"diplomalı deli"*** olmayı seçtim. Neden diye sorarsanız iyi olur. Nasıl ***"aşıka Bağdat sorulmaz"***'sa deliye de neden sorulmaz. Tamam mı? Yaşasın ***"delilik"***... Başlıyoruz.

sinema • resim • müzik • eğitim • eğlence • falan, filan.. 516 82 84

jodie foster / anthony hopkins/scott glenn

kuzuların sessizliği

Thomas Harris'in yüreklere dehşet salan best-seller'ından

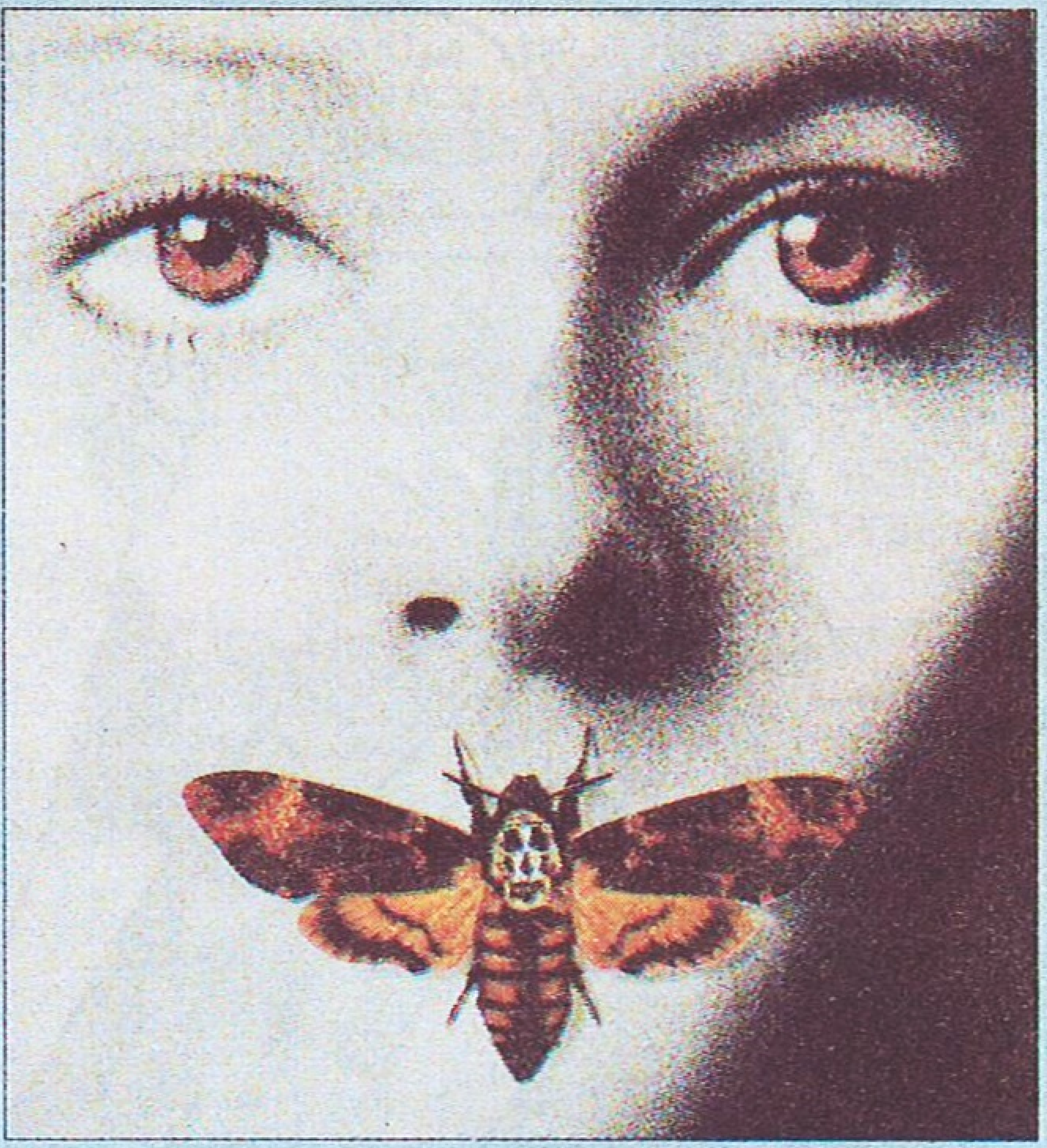

Beyoğlu **EMEK** (144 84 39) - Ankara **AKÜN** (127 76 56)
12.00 - 14.15 - 16.30 - 18.45 - 21.15

İNGİLTERE
AU-PAIR
17-27 yaş arası bayanlar için anne yardımcılığı -ücretsiz İngilizce- haftalık harçlık : 30 pound
BİLTUR
YURTDIŞI EĞİTİM HİZMETLERİ
Tel : 149 87 32 - 145 57 67
145 75 11 Fax : 149 80 28

KADIKÖY
SÜRKUR
ELS
ENGLISH LANGUAGE SCHOOL
12 kişilik sınıflarda
"FİLOLOJİ" ye HAZIRLIK"
• GRAMMAR • READING
• TRANSLATION • TESTING
Devreler:
Hafta Sonu: 5 Ekim
Hafta İçi : 7 Ekim
KADIKÖY
(Söğütlüçeşme Camii yanı)
Tel: 349 18 24 - 336 02 06

HAİN EVLAT

CAN BARSLAN

ÖKKEŞ

çıktııı,
çıkıyooor...
Parantez Yayınları

metin Üstündağ
2. Baskı
M'ÖYKÜLER
⇒ erovizyon'a bo yıl hankı şarkıcı hankı katil besteyle katilecek? jüriyi kim seçecek? halk mi seçecek? halk kimlerden oluşecek? Yunanistan niye bize puyan vermüyü mına koyayım?

KADIKÖY
SÜRKUR
ELS
ENGLISH LANGUAGE SCHOOL
12 kişilik sınıflarda
Huzurlu ve sıcak bir ortamda
Uygun ödeme koşullarıyla
Devreler:
Hafta Sonu: 5 Ekim
Hafta İçi : 7 Ekim
KADIKÖY
(Söğütlüçeşme Camii yanı)
Tel: 349 18 24 - 336 02 06

KADIKÖY
SÜRKUR
SÜRÜCÜ KURSU
Devreler:
Hafta Sonu: 5 Ekim
Hafta İçi : 7 Ekim
(Sabah - Akşam)
KADIKÖY
(Söğütlüçeşme Camii yanı)
Tel: 349 18 24 - 336 02 06
336 02 79 Fax: 349 18 25

tmmob
makina mühendisleri
odası İstanbul Şubesi
Mühendislere, Mimarlara ve Öğrencilere
GÜZ DÖNEMİ
BİLGİSAYAR KURSLARI
(AUTOCARD R. 11, DOS, LOTUS dBASE,C)
İNGİLİZCE KURSLARI
(Başlangıç, Orta, İleri)
Tel: 149 11 64 - 149 07 62

HER YÖNÜYLE YUNANCA ÖĞRENMEK İSTEYENLERE
YUNANCA
ÖZEL DERSLER
Tel: 143 31 36 - 143 39 91 (Pazar Hariç)

ÇETİN CENGİZ
DANS SANAT MERKEZİ
KLASİK-POP-LATİN
BREAK-ROCK

RAP VE ORYANTAL DANSLAR
GARANTİLİ ÖĞRETİLİR
LALELİ: Ramada Hotel'i arkası
Ordu Cad. Ahmet Şenyuva Sk. 13/7
520 99 03

R.R.P.
AJANS
I. Yılında tüm dost ve müşterilerine teşekkürlerini borç bilir.
Tel: 534 49 22

SİBEM
SÜRÜCÜ KURSU
Sibem başarı demektir.
1991 Model Renault Spring, Doğan ve Şahinlerle Trafikte eğitim veriyoruz.
12 Ekim haftasonu,
14 Ekim hafta içi,
sabah, akşam gruplarına kayıtlarımız devam ediyor.
Kadıköy Halitağa Cad. No: 13
349 48 42 - 43

SES-1885 ORTAOYUNCULAR
İstiklal Cad. No: 140 Tel: 151 18 65-66
11 Ekim'den başlayarak
FERHANGİ ŞEYLER
700. OYUN
Ferhan Şensoy
Cuma : 21.00 C.ütesi-Pazar : 15.30-18.30

BU KAPIYI AÇICAZ BAŞKA YOLU YOK!..
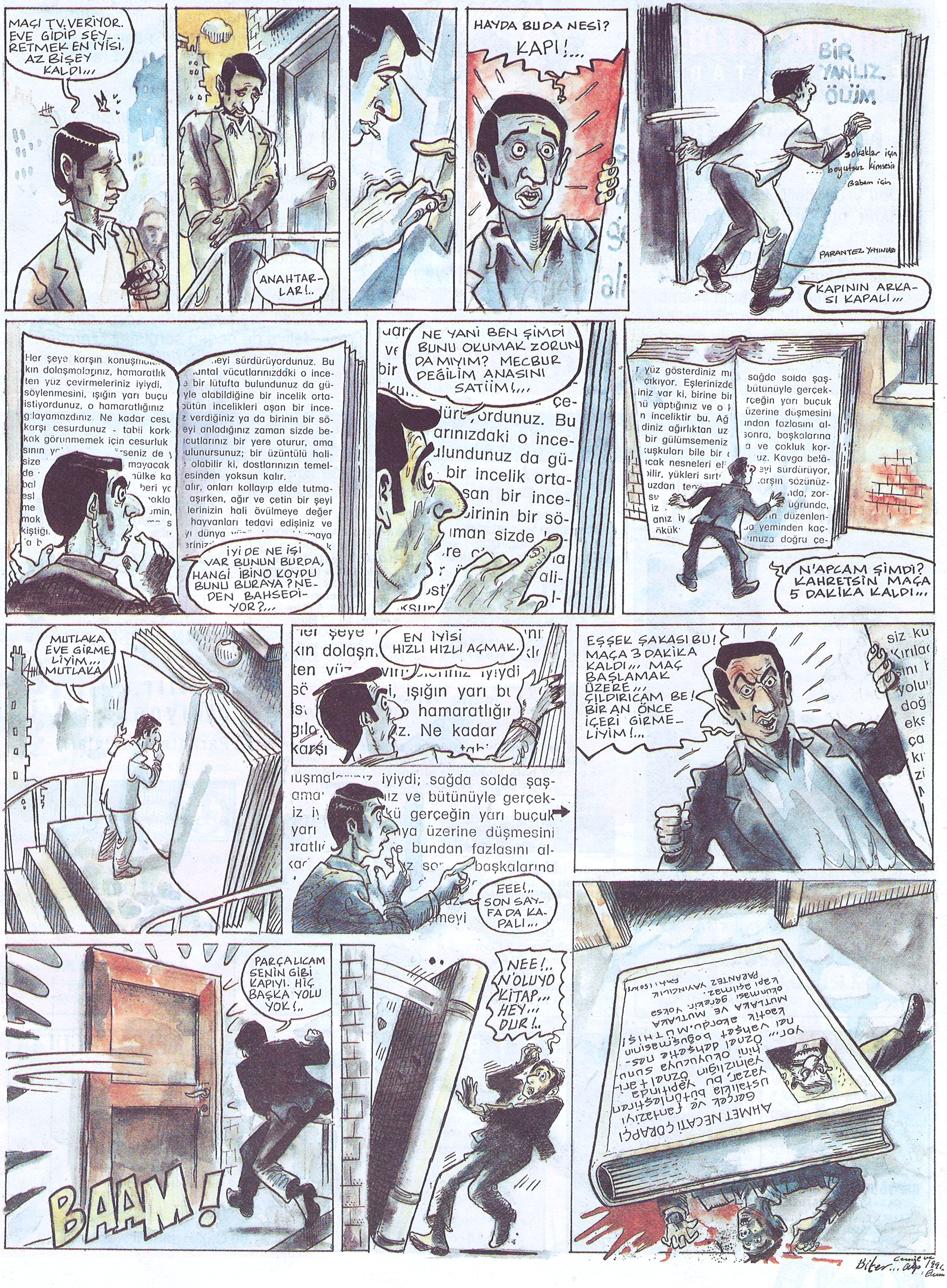
Alp Tamer